สำนักงานคณะบริหารธุรกิจ
เลขรับ 59
วันที่ 11 ม.ค. 2561
เวลา 14:15 น.

ที่ ศธ ๐๕๘๔/ว ๖

ถึง หัวหน้าหน่วยงานในสังกัดมหาวิทยาลัยเทคโนโลยีราชมงคลศรีวิชัย

พร้อมหนังสือนี้ มหาวิทยาลัยเทคโนโลยีราชมงคลศรีวิชัย ได้จัดส่งหนังสือมูลนิธิเพื่อสังคมไทย ลงวันที่ ๘ ธันวาคม ๒๕๖๐ เรื่อง เชิญเข้าร่วมโครงการหนึ่งล้านความดีตอบแทนคุณแผ่นดิน พร้อมส่งผลงานเข้ารับรางวัล "นักบริหารดีเด่นแห่งปี EXECUTIVE OF THE YEAR 2018"เพื่อเป็นการยกย่องส่งเสริม ให้กำลังใจ บุคคล และองค์กรที่มีส่วนร่วมอุทิศตนเป็นประโยชน์ต่อการพัฒนาเศรษฐกิจ สังคม การเมืองและประเทศชาติ มาเพื่อประชาสัมพันธ์ให้บุคลากร และผู้ที่สนใจทราบโดยทั่วกัน ซึ่งสามารถดาวน์โหลดเอกสารได้จาก www.personnel.rmutsv.ac.th /หัวข้อข่าวประชาสัมพันธ์

มหาวิทยาลัยเทคโนโลยีราชมงคลศรีวิชัย
๙ มกราคม ๒๕๖๑

กองบริหารงานบุคคล สำนักงานอธิการบดี
โทร ๐ ๗๔๓๑ ๗๑๒๖
โทรสาร ๐ ๗๔๓๑ ๗๑๒๗

มูลนิธิเพื่อสังคมไทย รางวัลไทย

สถาบันพัฒนาศักยภาพท้องถิ่น

มหาวิทยาลัยเทคโนโลยีราชมงคลศรีวิชัย
เลขรับ ๖๗๙๗
วันที่ ๑๙ ธ.ค. ๒๕๖๐
เวลา ๙.๑๕

8 ธันวาคม 2560

เรื่อง เชิญเข้าร่วม โครงการหนึ่งล้านกล้าความดีตอบแทนคุณแผ่นดิน
พร้อมส่งผลงานเข้ารับรางวัล "นักบริหารดีเด่นแห่งปี EXECUTIVE OF THE YEAR 2018"

ฝ่ายบริหาร
มหาวิทยาลัยเทคโนโลยีราชมงคลศรีวิชัย
จำนวน 1 ชุด

กองบริหารงานบุคคล
มหาวิทยาลัยเทคโนโลยีราชมงคลศรีวิชัย
เลขรับ 3415
วันที่ 29 ธ.ค. 2560
เวลา 09.27 น.

เรียน อธิการบดี มหาวิทยาลัยเทคโนโลยีราชมงคลศรีวิชัย

สิ่งที่ส่งมาด้วย รายละเอียดโครงการพร้อมแบบประมวลผลงาน 61

วันที่ ๓ ม.ค. ๒๕๖๑
เวลา 14.24 น.

มูลนิธิเพื่อสังคมไทย เป็นองค์กรหนึ่งที่มีวัตถุประสงค์ในการพัฒนาจิตใจและคุณธรรมประชาชน ยกย่องสนับสนุนผู้ประกอบคุณงามความดี สามารถนำพาหน่วยงานให้ได้รับความสำเร็จตามวัตถุประสงค์ที่ตั้งไว้ คณะกรรมการมูลนิธิเพื่อสังคมไทยจึงได้ร่วมกันจัดกิจกรรมเพื่อสังคมภายใต้ โครงการหนึ่งล้านกล้าความดีตอบแทนคุณแผ่นดินประกาศเกียรติคุณ "นักบริหารดีเด่นแห่งปี EXECUTIVE OF THE YEAR 2018" เพื่อเป็นการยกย่อง ส่งเสริม ให้กำลังใจ บุคคล และองค์กรที่มีส่วนร่วมอุทิศตนเป็นประโยชน์ต่อการพัฒนาเศรษฐกิจ สังคม การเมืองและประเทศชาติ โดยหวังเป็นอีกหนึ่งแรงที่จะช่วย สร้างสรรค์ให้สังคมไทยเป็นสังคมที่น่าอยู่สำหรับคนไทยตลอดไป

คณะทำงานฯ มีความยินดีเป็นอย่างยิ่งที่จะขอเรียนเชิญท่านเข้าร่วมโครงการหนึ่งล้านกล้าความดีตอบแทนคุณแผ่นดินด้วยการนำส่งผลงานของท่าน หรือ พิจารณาคัดเลือกบุคคลภายในองค์กร หรือ พิจารณาบุคคลที่ท่านเห็นว่าเป็นบุคคลที่มีคุณสมบัติเหมาะสม พร้อมที่จะเป็นแบบอย่างที่ดีต่อสังคม เพื่อเข้ารับรางวัล"นักบริหารดีเด่นแห่งปี EXECUTIVE OF THE YEAR 2018" กับมูลนิธิเพื่อสังคมไทย ทั้งนี้เพื่อเป็นเกียรติประวัติของครอบครัว ขอบวงศ์ตระกูลขององค์กรสืบไป และเพื่อการก้าวเป็นผู้นำสังคมไทยรุ่นใหม่ดังเจตนารมย์"คุณภาพคนไทย คือ คุณภาพสังคมไทย"

จึงเรียนมาโปรดพิจารณา

ขอแสดงความนับถือ

(นางสาววรินทร สุธรรมชาว)
ผู้จัดการโครงการหนึ่งล้านกล้าความดีตอบแทนคุณแผ่นดิน
เลขาธิการมูลนิธิเพื่อสังคมไทย

ประสานงาน : วรินทร สุธรรมชาว โทร 095-6145492

มูลนิธิเพื่อสังคมไทย เลขที่ 137 ถ.ศรีนครินทร์ แขวงหัวหมาก เขตบางกะปิ กรุงเทพฯ10240 โทรศัพท์ 0-2379-4490
โทรสาร 0-2379-4498-9 สายด่วน 095-6145492 ID LINE 3035961 Email : sentangthai@hotmail.com
www.thaiawards.org และ www.licb.info

รางวัลไทย รางวัลเกียรติยศ....บนเส้นทางชีวิต

โครงการหนึ่งล้านกล้าความดีตอบแทนคุณแผ่นดิน

ประกาศเกียรติคุณรางวัล "นักบริหารดีเด่นแห่งปี EXECUTIVE OF THE YEAR 2018"

.....

นักบริหาร คือบุคคลผู้เป็นหัวหน้าหรือผู้นำในหน่วยงานนั้นๆ ถือว่าเป็นบุคคลที่มีความสำคัญที่สุด เพราะเป็นผู้มีบทบาทมากที่สุด และมีอิทธิพลมากที่สุดต่อการเปลี่ยนแปลงสิ่งใหม่ๆ ภายในหน่วยงาน เป็นผู้ที่ทำให้หน่วยงานได้รับความสำเร็จตามวัตถุประสงค์ที่ตั้งไว้

บุคคลที่ก้าวสู่เส้นทางเกียรติยศของความสำเร็จได้นั้น จะต้องประกอบด้วยคุณสมบัติหลายอย่าง ประการแรกคือการรู้จักคิด รู้จักแก้ปัญหา มีความอดทน ฟันฝ่าอุปสรรค ขวากหนาม ได้อย่างมีแบบแผน ไม่กระทบกระเทือนกับสิ่งรอบข้าง ประการที่สำคัญคือ การมีจิตใจที่เปี่ยมล้นด้วยคุณธรรม จริยธรรม นับเป็นพลังงานอันแฝงเร้นอยู่ในกายที่มีคุณค่ายิ่งต่อสังคมที่ประสบความสำเร็จมักจะยึดถือเป็นหลักในการดำเนินชีวิตอยู่อย่างต่อเนื่อง

ดังนั้น มูลนิธิเพื่อสังคมไทยและองค์กรเครือข่ายจึงได้ดำเนินการจัดทำ "โครงการหนึ่งล้านกล้าความดีตอบแทนคุณแผ่นดิน โดยโครงการนี้มีวัตถุประสงค์เพื่อส่งเสริมสนับสนุน ยกย่อง เชิดชู และให้กำลังใจ บุคคลที่ประกอบคุณงามความดี มีคุณธรรมจริยธรรม และร่วมมือกับองค์กรการกุศลอื่นๆ เพื่อสาธารณประโยชน์ รณรงค์รักษาสภาพสิ่งแวดล้อมและส่งเสริมคุณภาพชีวิตซึ่งเป็นไปตามวัตถุประสงค์ของมูลนิธิเพื่อสังคมไทย

อนึ่ง การจัดกิจกรรมเพื่อสังคมในโครงการหนึ่งล้านกล้าความดีตอบแทนคุณแผ่นดิน มูลนิธิฯดำเนินการในรูปแบบกิจกรรมการประกาศเกียรติคุณมอบรางวัล "นักบริหารดีเด่น EXECUTIVE OF THE YEAR 2018"และเป็นกิจกรรมการกุศล อาทิเช่น การจัดทอล์คโชว์ การจัดดนตรีการกุศล การจัดสัมมนาวิชาการ ซึ่งในแต่ปีก็จะมีความแตกต่างกันไป สำหรับกิจกรรมการกุศลในแต่ละครั้งรายได้ก็จะนำมอบให้กับองค์กรการกุศล เช่น มูลนิธิรัฐบุรุษพลเอกเปรม ติณสูลานนท์ โครงการสานใจไทยสู่ใจใต้ มูลนิธิพระดาบส สำหรับผู้ด้อยโอกาสทางการศึกษา และโครงการรักษ์ชุมชนตอบแทนคุณแผ่นดิน ดูแลด้านอนุรักษ์สิ่งแวดล้อม ทรัพยากรธรรมชาติ ส่งเสริมคุณภาพชีวิต ของชุมชนที่ยังขาดโอกาสที่มากในสังคมไทย

<u>คุณสมบัติของผู้เข้าร่วมโครงการ</u> สำหรับผู้ที่เข้าร่วมโครงการฯ เห็นควรให้มีคุณสมบัติดังต่อไปนี้

1. เป็นผู้ที่ทำให้หน่วยงานได้รับความสำเร็จตามวัตถุประสงค์ที่ตั้งไว้
2. เป็นผู้ที่มีคุณธรรม จริยธรรม บริหารงานตามหลักธรรมาภิบาล
3. เป็นผู้ที่ทำประโยชน์ตอบแทนคุณแผ่นดินในรูปแบบต่าง ๆ

<u>วิธีการและขั้นตอนในการเข้าร่วมโครงการ</u>

1. ศึกษารายละเอียดให้เข้าใจ หากมีข้อสงสัยให้สอบถามเจ้าหน้าที่โครงการ หรือ ประสานงาน คุณวรินทร สุธรรมชาว โดยตรงที่เบอร์ 095-6145492 ผู้จัดการโครงการหนึ่งล้านกล้าความดีตอบแทนคุณแผ่นดิน
2. นำส่งแบบประมวลประวัติและผลงานของนักบริหารดีเด่น เข้าร่วมโครงการให้เร็วที่สุด สำหรับโครงการนี้หมดเขตรับผลงานภายในวันที่ 31 มกราคม 2561 และพิจารณาผลงานจนถึงวันที่ 15 กุมภาพันธ์ 2561
3. กำหนดการเบื้องต้นของพิธีการมอบรางวัล กำหนดไว้วันศุกร์ ที่ 23 กุมภาพันธ์ 2561 <u>สำหรับสถานที่ และรายละเอียดของกำหนดการจะดำเนินการจัดส่งให้ท่านหลังจากที่ดำเนินการพิจารณาแจ้งผลเรื่องสาขาให้ท่านอย่างเป็นทางการ</u>
4. คณะทำงานดำเนินการคัดเลือกบุคคล ที่มีคุณสมบัติตามหลักเกณฑ์เข้ารับการประกาศเกียรติคุณตามสาขาที่กำหนดไว้ โดยกำหนดไว้อย่างน้อยสาขาละ 3 คน

<u>สาขาที่เปิดการพิจารณาเบื้องต้น</u>

สาขา ความมั่นคงแห่งชาติ	สาขา การปกครอง	สาขา บริหารการศึกษา
สาขา บริการวิชาการแก่สังคม	สาขา ครูต้นแบบ	สาขา บริหารและพัฒนาองค์กร
สาขา บริหารและพัฒนาท้องถิ่น	สาขา บริหารและพัฒนาธุรกิจ	สาขา ป้องกันและปราบปราม
สาขา การวิจัยและพัฒนา	สาขา การแพทย์และสาธารณสุข	สาขา การยุติธรรม
สาขา ผู้ทำคุณประโยชน์ต่อสังคม	/ศาสนา /เยาวชน/สตรี /ประเทศชาติ	สาขา ส่งเสริมการกีฬา
สาขา บริหารและพัฒนาอุตสาหกรรม	สาขา การเกษตรและสหกรณ์	
สาขา ส่งเสริมการท่องเที่ยว	สาขา เทคโนโลยีสารสนเทศและการสื่อสาร	
สาขา พลังงาน	สาขา ส่งเสริมวัฒนธรรมประเพณี	
สาขา วิทยาศาสตร์และเทคโนโลยี	สาขา นวัตกรรมต่างๆ	สาขา ส่งเสริมภูมิปัญญา
สาขา ผู้ประกาศข่าว	สาขา ศิลปะการแสดง	สาขา ผู้สื่อข่าว

ฯลฯ

5. คณะทำงานดำเนินการแจ้งผลอย่างเป็นทางการ พร้อมแนบกำหนดการ และรายละเอียดการเข้าร่วมโครงการ
6. ผู้เข้าร่วมโครงการฯ ดำเนินการตอบรับเข้าร่วมงานอย่างเป็นทางการ เพื่อฝ่ายพิธีการจะได้ดำเนินการเตรียมงานพิธีการ (ให้ตอบรับก่อนลงทะเบียนสนับสนุน)
7. ผู้เข้าร่วมโครงการลงทะเบียนสนับสนุนโครงการตามรายละเอียดการตอบรับเข้าร่วมโครงการ
8. คณะทำงานดำเนินการจัดกิจกรรมตามกำหนดการ
9. คณะทำงานมอบรายได้จากการสนับสนุนให้องค์กรการกุศลต่อไป

<u>การสนับสนุนโครงการ</u>

1. ค่าลงทะเบียนสำหรับผู้เข้าร่วมโครงการฯ ขอความอนุเคราะห์สนับสนุนท่านละ 9,500 บาท (เก้าพันห้าร้อยบาทถ้วน) โดยทางมูลนิธิฯจะนำมาเป็นค่าใช้จ่ายในเรื่องอาหารกลางวัน อาหารว่าง จัดทำรูปภาพ ค่าสถานที่ ค่าพิธีกร ค่าวิทยากร และของที่ระลึกสำหรับผู้เข้าร่วมโครงการ รายได้ที่เหลือนำมาเป็นค่าบริหารจัดการในมูลนิธิเพื่อสังคมไทย ในการดูแลบุคลากร และ การดำเนินการของมูลนิธิฯเพื่อให้เกิดคุณภาพที่ดีในสังคมต่อไป
2. ค่าลงทะเบียนสำหรับผู้ติดตามขอความอนุเคราะห์สนับสนุนท่านละ 1,000 บาท (หนึ่งพันบาทถ้วน) ทางมูลนิธิเพื่อสังคมไทยจะนำมาเป็นค่าใช้จ่ายด้าน อาหารกลางวัน อาหารว่างและของที่ระลึก สำหรับผู้ติดตาม หากมีรายได้คงเหลือนำมอบให้กับองค์กรการกุศล และทำกิจกรรมรักษ์ชุมชนตอบแทนคุณแผ่นดินต่อไป
3. โครงการฯ มีความยินดีขอเชิญทุกท่านร่วมสนับสนุน มูลนิธิพระดาบส และ โครงการรักษ์ชุมชนตอบแทนคุณแผ่นดิน ของมูลนิธิเพื่อสังคมไทย เพิ่มเติมได้อีกตามอัธยาศัย โดยท่านจะได้รับใบเสร็จรับเงินของมูลนิธิพระดาบสเพื่อนำไปใช้ประโยชน์ในการลดหย่อนภาษีต่อไป

<u>ตารางเวลาการดำเนินการ</u>

1. เปิดรับผลงานตั้งแต่ปัจจุบัน – 31 มกราคม 2561
2. พิจารณาประกาศผลและแจ้งผลอย่างเป็นทางการตั้งแต่วันที่ 15 มกราคม – 15 กุมภาพันธ์ 2561
3. ผู้เข้าร่วมโครงการดำเนินการตอบรับเข้าร่วมโครงการพร้อมลงทะเบียน ตั้งแต่วันที่ได้รับหนังสือแจ้งผลกำหนดการจัดกิจกรรม และรายละเอียดโครงการ วันสุดท้ายวันที่ 15 กุมภาพันธ์ 2561
4. กำหนดการจัดกิจกรรมเบื้องต้นวันที่ 23 กุมภาพันธ์ 2561 สถานที่ และ รายละเอียดแจ้งให้ทราบอีกครั้ง
5. ดำเนินการจัดส่งเอกสารมายังโครงการตามรายการต่อไปนี้

   5.1 Email : sentangthai@hotmail.com

   5.2 โทรสาร 02 3794498 / 02 3794499

   5.3 Line ID 3035961 วรินทร สุธรรมชาว

<u>ฝ่ายประสานงานโครงการ</u>

1. คุณวรินทร สุธรรมชาว โทร 095-6145492
2. คุณพันธ์ธิดา แสงธรรมกิจกุล โทร 086-4401725
3. คุณอมรรัตน์ พรหมจิ๋ว โทร. 086-4416856
4. คุณวีรภัทร อรุณศิริประเสริฐ โทร. 086-4401722
5. เบอร์สำนักงานมูลนิธิเพื่อสังคมไทย 02-3794490 โทรสาร 02-3794498 และ 02-3794499

ติดตามผลงานได้ที่ www.thaiawards.org https;//www.facebook.com/thaiaward

หรือ ติดตามข่าวสารของเราได้ด้วยการแสกน QR COAD ด้านล่างนี้ ท่านจะได้รับข่าวสารของโครงการ

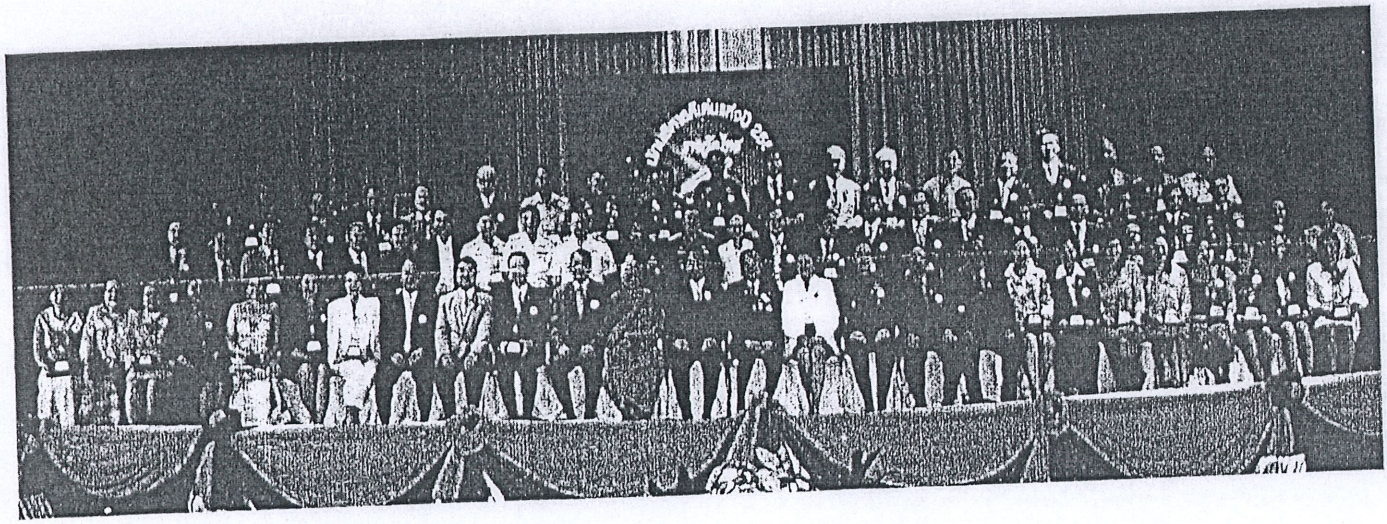

(ภาพบรรยากาศมอบรางวัลนักบริหารดีเด่น ประจำปี 2559)

แบบประมวลประวัติและผลงาน

รางวัล“ นักบริหารดีเด่นแห่งปี EXECUTIVE OF THE YEAR 2018”

นำส่งประวัติและผลงานสาขา.....

- ชื่อเจ้าของผลงาน .....นามสกุล.....
  ชื่อองค์กร.....
  วัน/เดือน/ปี/เกิด.....สถานที่ทำงาน.....
  ตำแหน่ง.....โทรศัพท์มือถือ.....
  โทรศัพท์สำนักงาน.....โทรสาร.....
- ชีวประวัติ (เรื่องราวเบื้องต้นของการดำเนินชีวิตจากอดีตสู่ปัจจุบัน พอสังเขป)
  .....
  .....
- ประวัติการศึกษา
  .....
  .....
- ประวัติรับราชการ/ประวัติการทำงาน
  .....
  .....
- หลักในการทำงาน
  .....
  .....
- ประวัติดีเด่นในการทำงานที่ถือได้ว่าเป็นเกียรติยศและความภาคภูมิใจพร้อมรูปภาพผลงานพอสังเขป
  .....
  .....
- กิจกรรมที่ทำเพื่อสังคมและโครงการที่เป็นประโยชน์ต่อประเทศชาติพร้อมรูปภาพผลงานพอสังเขป
  .....
  .....

ข้าพเจ้าขอรับรองว่า ข้อความระบุไว้ในใบสมัครนี้เป็นความจริงและข้าพเจ้ายินดีให้ความร่วมมือกับโครงการตลอดจนสิ้นสุดโครงการ

ลงชื่อ.....ผู้ให้รายละเอียด

(.....)

ตำแหน่ง.....

วันที่.....

หมายเหตุ

- ในการจัดส่งประวัติผลงานขอให้มีมากกว่า 1 หน้ากระดาษ เอ 4 ไม่รวมรูปภาพ
- สามารถส่งทาง email หรือ fax ก่อนได้ หลังจากนั้นให้ส่งตัวจริงตามมาให้คณะทำงาน