ที่ อว ๐๖๕๕/ ๙๙๑

ถึง หน่วยงานในสังกัดมหาวิทยาลัยเทคโนโลยีราชมงคลศรีวิชัย

พร้อมหนังสือนี้ มหาวิทยาลัยเทคโนโลยีราชมงคลศรีวิชัย ได้จัดส่งสำเนาหนังสือมาเพื่อประชาสัมพันธ์ให้ทราบโดยทั่วกัน ดังนี้

๑. หนังสือสำนักส่งเสริมศิลปวัฒนธรรม มหาวิทยาลัยเชียงใหม่ ที่ ปขมท.๒๐/ว ๑๐๘ ลงวันที่ ๒๐ พฤศจิกายน ๒๕๖๒ เรื่อง ขอความอนุเคราะห์สนับสนุนบุคลากรเข้าร่วมประชุมวิชาการเครือข่ายพัฒนาระบบงานบริหารและธุรการ จำนวน ๑ ฉบับ

๒. หนังสือวิทยาลัยพลังงานและสิ่งแวดล้อมอย่างยั่งยืนรัตนโกสินทร์ มหาวิทยาลัยเทคโนโลยีราชมงคลรัตนโกสินทร์ ที่ อว ๐๖๕๓.๒๕/๐๒๓๖ ลงวันที่ ๑๔ พฤศจิกายน ๒๕๖๒ เรื่อง ขอความอนุเคราะห์ประชาสัมพันธ์และเชิญชวนเข้าร่วม “โครงการฝึกอบรมหลักสูตรการจัดการพลังงานและสิ่งแวดล้อมสำหรับผู้บริหาร รุ่นที่ ๑ (EEM#๑) จำนวน ๑ ฉบับ

ทั้งนี้สามารถดาวน์โหลดรายละเอียดหนังสือได้ที่ http://personnel.rmutsv.ac.th/ (ข่าวประชาสัมพันธ์)

มหาวิทยาลัยเทคโนโลยีราชมงคลศรีวิชัย
๑๑ ธันวาคม ๒๕๖๒

กองบริหารงานบุคคล สำนักงานอธิการบดี
โทร ๐ ๗๔๓๑ ๗๑๒๖
โทรสาร ๐ ๗๔๓๑ ๗๑๒๗

ที่ ปขมท.๒๐ /ว ๑๐๘

สำนักงานประสานงานเครือข่ายสายสนับสนุน
ที่ประชุมสภาข้าราชการ พนักงาน และลูกจ้าง
มหาวิทยาลัยแห่งประเทศไทย (ปขมท.) ชุดที่ ๒๐
สำนักส่งเสริมศิลปวัฒนธรรม มหาวิทยาลัยเชียงใหม่
๒๓๙ ถ.ห้วยแก้ว ต.สุเทพ อ.เมือง จ.เชียงใหม่ ๕๐๒๐๐

สำนักงานอธิการบดี
รองอธิการบดี (ผศ.ดุษฎี ชูกลิ่น)
เลขรับ 7991
วันที่ - 6 ธ.ค. 2562
เวลา 09.35 น.

กองบริหารงานบุคคล
มหาวิทยาลัยเทคโนโลยีราชมงคลศรีวิชัย
เลขที่รับ 3409
วันที่ 04 ธ.ค. 2562
เวลา 11.13 น.

๒๐ พฤศจิกายน ๒๕๖๒

เรื่อง ขอความอนุเคราะห์สนับสนุนบุคลากรเข้าร่วมประชุมวิชาการเครือข่ายพัฒนาระบบงานบริหารและธุรการ

เรียน ผู้อำนวยการกองบริหารงานบุคคล มหาวิทยาลัยเทคโนโลยีราชมงคลศรีวิชัย

สิ่งที่ส่งมาด้วย โครงการประชุมวิชาการเครือข่ายพัฒนาระบบงานบริหารและธุรการ ครั้งที่ ๘

ตามที่ที่ประชุมสภาข้าราชการ พนักงาน และลูกจ้างมหาวิทยาลัยแห่งประเทศไทย (ปขมท.) ร่วมกับ สำนักบริการวิชาการ มหาวิทยาลัยเชียงใหม่ และเครือข่ายพัฒนาระบบงานบริหารและธุรการ ได้จัดโครงการประชุมวิชาการเครือข่ายพัฒนาระบบงานบริหารและธุรการ ครั้งที่ ๘ เรื่อง "การพัฒนางานบริการในมหาวิทยาลัย ยุค Digital Disruptive" ระหว่างวันที่ ๒๐-๒๑ มกราคม ๒๕๖๓ ณ สำนักบริการวิชาการ มหาวิทยาลัยเชียงใหม่ จังหวัดเชียงใหม่ โดยมีวัตถุประสงค์เพื่อส่งเสริมและพัฒนาศักยภาพบุคลากรสายสนับสนุนในสถาบันอุดมศึกษา รวมทั้งสร้างเครือข่ายผู้ปฏิบัติงานด้านบริหารและธุรการให้มีความร่วมมือกันระหว่างหน่วยงานต่าง ๆ นั้น

ในการนี้ที่ประชุมสภาข้าราชการ พนักงาน และลูกจ้างมหาวิทยาลัยแห่งประเทศไทย (ปขมท.) ใคร่ขอความอนุเคราะห์ท่านสนับสนุนบุคลากรในสังกัดของท่านเข้าร่วมประชุมดังกล่าวข้างต้น ค่าลงทะเบียนคนละ ๒,๗๐๐ บาท และขอความกรุณาประชาสัมพันธ์การจัดประชุมวิชาการดังกล่าวให้บุคลากรในหน่วยงานของท่านได้ทราบด้วย ทั้งนี้ผู้เข้าร่วมประชุมมีสิทธิ์เบิกค่าลงทะเบียนได้ตามระเบียบกระทรวงการคลัง และไม่ถือเป็นวันลาเมื่อได้รับอนุมัติจากต้นสังกัดแล้ว **ผู้สนใจสมัครได้ที่** www.council-uast.com **→ระบบลงทะเบียนออนไลน์ ภายในวันที่ ๑๐ มกราคม ๒๕๖๓** สอบถามรายละเอียดเพิ่มเติมได้ที่ ๐๘๗-๑๗๗-๗๘๖๖, ๐๘๙-๕๕๕-๖๖๖๑ หรือ email : council.staff123@gmail.com

จึงเรียนมาเพื่อโปรดทราบและพิจารณาให้ความอนุเคราะห์ด้วย จะเป็นพระคุณยิ่ง

ขอแสดงความนับถือ

(นายคมกริช ชนะศรี)
ประธานที่ประชุมสภาข้าราชการ พนักงานและลูกจ้าง
มหาวิทยาลัยแห่งประเทศไทย (ปขมท.) ชุดที่ ๒๐

เรียน ผอ.กบค.
1. เพื่อโปรดทราบ
2. มอบ ผอ. ประชาสัมพันธ์ ในการทราบโดยทั่วกัน.
4 ธ.ค. 62

เรียน อธิการบดี
เพื่อโปรดทราบและมอบ กบค.
ประชาสัมพันธ์
มอบหมายดำเนินการ
6 ธ.ค. 62

ฝ่ายเครือข่าย ปขมท.
โทร. ๐๘๙-๕๕๕-๖๖๖๑

(ผู้ช่วยศาสตราจารย์ดุษฎี ชูกลิ่น จันทร์ย่อง)
รองอธิการบดี ปฏิบัติราชการแทน
อธิการบดีมหาวิทยาลัยเทคโนโลยีราชมงคลศรีวิชัย

บันทึกข้อความ

ส่วนงาน งานส่งเสริมการเรียนรู้ ฝ่ายบริการวิชาการ สำนักบริการวิชาการ โทร. ๔๒๘๗๔ - ๕

ที่ อว ๘๓๙๔(๓).๔/ ๕๖๓ **วันที่** ๑๘ พฤศจิกายน ๒๕๖๒

เรื่อง ขออนุมัติจัดโครงการจัดการประชุม

เรียน ผู้อำนวยการสำนักบริการวิชาการ

ด้วย สำนักบริการวิชาการ มหาวิทยาลัยเชียงใหม่ ร่วมกับ ที่ประชุมสภาข้าราชการ พนักงาน และลูกจ้างมหาวิทยาลัยแห่งประเทศไทย (ปขมท.) และเครือข่ายพัฒนาระบบงานบริหารและธุรการ ปขมท. กำหนดจัด**การประชุมวิชาการเครือข่ายพัฒนาระบบงานบริหารและธุรการ ครั้งที่ ๘ ระหว่างวันที่ ๒๐-๒๑ มกราคม ๒๕๖๓ ณ สำนักบริการวิชาการ มหาวิทยาลัยเชียงใหม่** โดยมีวัตถุประสงค์เพื่อให้บุคลากรสายสนับสนุนในสถาบันอุดมศึกษาได้มีการพัฒนาระบบงานบริหารและธุรการให้รองรับกับการเปลี่ยนแปลงในยุคปัจจุบันและเป็นการสร้างเครือข่ายของบุคลากรสายสนับสนุนในสถาบันอุดมศึกษา ซึ่งผู้เข้าร่วมประชุมประกอบด้วยบุคลากรสายสนับสนุนในสถาบันอุดมศึกษาและผู้สนใจทั่วไป จำนวนประมาณ ๒๕๐ คน นั้น

<u>กฎ/ระเบียบ/ข้อมูลที่เกี่ยวข้อง</u>

ระเบียบมหาวิทยาลัยเชียงใหม่ ว่าด้วยการจัดประชุมทางวิชาการของมหาวิทยาลัยเชียงใหม่ พ.ศ. ๒๕๕๗ ข้อ ๗ ให้หัวหน้าส่วนงานหรือผู้ที่หัวหน้าส่วนงานนั้นมอบหมายเป็นผู้มีอำนาจอนุมัติจัดประชุมทางวิชาการ กรณีการจัดประชุมทางวิชาการที่อาจมีผลกระทบต่อชื่อเสียง ภาพลักษณ์ หรือขัดต่อศีลธรรม ความสงบเรียบร้อย ให้ส่วนงานนำเสนอมหาวิทยาลัยพิจารณาให้ความเห็นชอบก่อน

<u>ข้อเสนอเพื่อพิจารณา</u>

ฝ่ายบริการวิชาการ สำนักบริการวิชาการ จึงประสงค์ขออนุมัติจัด**การประชุมวิชาการเครือข่ายพัฒนาระบบงานบริหารและธุรการ ครั้งที่ ๘ ระหว่างวันที่ ๒๐-๒๑ มกราคม ๒๕๖๓ ณ สำนักบริการวิชาการ มหาวิทยาลัยเชียงใหม่** รายละเอียดดังเอกสารแนบท้ายจำนวน ๑ ชุด

จึงเรียนมาเพื่อโปรดพิจารณาอนุมัติ จักเป็นพระคุณยิ่ง

(นายมนตรี วงค์ใหม่)
พนักงานปฏิบัติงาน

(ดร.กฤษฎิ์ กาญจนกิตติ)
หัวหน้าฝ่ายบริการวิชาการ

อนุมัติ

(รองศาสตราจารย์เหรียญ หล่อวิมงคล)
ผู้อำนวยการสำนักบริการวิชาการ

โครงการประชุมวิชาการเครือข่ายพัฒนาระบบงานบริหารและธุรการ

1. ชื่อโครงการ โครงการประชุมวิชาการเครือข่ายพัฒนาระบบงานบริหารและธุรการ ครั้งที่ 8
เรื่อง "การพัฒนางานบริการในมหาวิทยาลัย ยุค Digital Disruptive"

2. ผู้รับผิดชอบโครงการ สำนักบริการวิชาการ มหาวิทยาลัยเชียงใหม่ ร่วมกับ เครือข่ายพัฒนาระบบงานบริหารและธุรการ ที่ประชุมสภาข้าราชการ พนักงานและลูกจ้าง มหาวิทยาลัยแห่งประเทศไทย (ปขมท.)

3. หลักการและเหตุผล

บุคลากรสายสนับสนุนในสถาบันอุดมศึกษาเป็นบุคลากรที่มีความสำคัญไม่น้อยไปกว่าบุคลากรสายวิชาการ เพราะเป็นผู้ที่ให้การสนับสนุนด้านการจัดการเรียนการสอน การวิจัย และช่วยขับเคลื่อนกระบวนการต่าง ๆ ที่เป็นภารกิจหลักของสถาบันอุดมศึกษาให้ก้าวไปข้างหน้าได้อย่างราบรื่น การพัฒนาศักยภาพของบุคลากรสายสนับสนุนจึงเป็นเรื่องที่มีความจำเป็นอย่างยิ่ง เพราะเมื่อบุคลากรสายสนับสนุนมีศักยภาพมากขึ้น มีความรู้มากขึ้น นั่นหมายถึงการขับเคลื่อนของสถาบันอุดมศึกษาจะเป็นไปได้อย่างรวดเร็ว ทันต่อเหตุการณ์ และมีความยั่งยืน

ดังนั้น สำนักบริการวิชาการ มหาวิทยาลัยเชียงใหม่ ร่วมกับ ที่ประชุมสภาข้าราชการ พนักงานและลูกจ้าง มหาวิทยาลัยแห่งประเทศไทย (ปขมท.) และ เครือข่ายพัฒนาระบบงานบริหารและธุรการ จึงได้จัดประชุมวิชาการเครือข่ายพัฒนาระบบงานบริหารและธุรการ ครั้งที่ 8 เรื่อง "การพัฒนางานบริการในมหาวิทยาลัย ยุค Digital Disruptive" ขึ้นระหว่างวันที่ 20-21 มกราคม 2563 ณ สำนักบริการวิชาการ มหาวิทยาลัยเชียงใหม่ จังหวัดเชียงใหม่

4. วัตถุประสงค์

เพื่อพัฒนาระบบงานบริหารและธุรการให้ทันสมัยและเหมาะสมกับยุค Digital Disruptive

5. ผู้เข้าร่วมโครงการ

ผู้อำนวยการกองกลาง หัวหน้างานบริหารทั่วไป ผู้ปฏิบัติงานด้านบริหารและธุรการ ผู้ปฏิบัติงานในสำนักงานและผู้สนใจทั่วไป จำนวน 250 คน

6. ระยะเวลาและสถานที่

วันที่ 20-21 มกราคม 2563 ณ สำนักบริการวิชาการ มหาวิทยาลัยเชียงใหม่ จังหวัดเชียงใหม่

7. ค่าลงทะเบียน คนละ 2,700 บาท

8. วิธีสมัครและการชำระค่าลงทะเบียน

สมัครได้ที่ **www.council-uast.com** → ลงทะเบียน online ***ช่องทางเดียวเท่านั้น***

หมดเขตรับสมัคร *วันที่ 10 มกราคม 2563*

การชำระค่าลงทะเบียน โอนเข้า**บัญชีธนาคารไทยพาณิชย์** สาขามหาวิทยาลัยเชียงใหม่ ประเภทออมทรัพย์

เลขที่บัญชี **667-416-8600** ชื่อบัญชี **น.ส.ปัทมา จักษุรัตน์ - นางพนิดา จอมจันทร์ยอง**

และกรุณา Upload สำเนาใบโอนเงินมาที่ www.council-uast.com--> ลงทะเบียน online

หรือที่ e-mail : council.staff123@gmail.com

ติดต่อสอบถามเพิ่มเติมได้ที่โทรศัพท์ *089-555-6661* หรือ 087-177-7866

e-mail : council.staff123@gmail.com

****กรุณาชำระค่าลงทะเบียน *ภายในวันที่ 10 มกราคม 2563* ****

9. ที่พัก

โรงแรมกรีนนิมมานท์ (Green Nimman) **สถานที่จัดประชุม**

ผู้ที่ประสงค์จะเข้าพัก

กรุณา download แบบฟอร์มจองที่พักได้ที่หน้า website ที่ลงทะเบียน

หรือติดต่อที่หมายเลขโทรศัพท์ 053-942881 ถึง 4

10. ผลที่คาดว่าจะได้รับ

ผู้เข้าร่วมประชุมได้พัฒนาความรู้ใหม่ ๆ เพื่อนำไปพัฒนางานได้อย่างมีประสิทธิภาพ

11. วิทยากร

(1) คุณฐิติรัตน์ เจริญยิ่งวัฒนา ผู้ทรงคุณวุฒิด้านนวัตกรรมการจัดการ และ Customer Service

(2) คุณอิทธิพล วิทจิตสมบูรณ์ ผู้ทรงคุณวุฒิด้าน Customer Relationship Management

(3) บุคลากรสายสนับสนุนวิชาการจากสถาบันอุดมศึกษา

กำหนดการประชุมวิชาการเครือข่ายพัฒนาระบบงานบริหารธุรการ ครั้งที่ 8
เรื่อง "การพัฒนางานบริการในมหาวิทยาลัย ยุค Digital Disruptive"
ระหว่างวันที่ 20-21 มกราคม 2563
ณ ห้องประชุม สำนักบริการวิชาการ มหาวิทยาลัยเชียงใหม่ จังหวัดเชียงใหม่

วัน เดือน ปี	เวลา	กิจกรรม	วิทยากร
20 มกราคม 2563	08.30-09.00 น.	ลงทะเบียน	
	09.00-09.30 น.	พิธีเปิด (1) กล่าวรายงาน โดย **นายนิพนธ์ ครุฑเครือศรี** ประธานเครือข่ายพัฒนาระบบงานบริหารและธุรการ (2) กล่าวเปิด โดย นายคมกริช ชนะศรี **ประธาน ปขมท.**	
	09.30-10.30 น.	**บรรยาย เรื่อง การบริหารประสบการณ์ผู้รับบริการในยุคดิจิตอล**	คุณฐิติรัตน์ เจริญยิ่งวัฒนา **ผู้ทรงคุณวุฒิด้านนวัตกรรมการจัดการ และ Customer Service**
	10.30-10.45 น.	พักอาหารว่าง	
	10.45-12.00 น.	**บรรยาย เรื่อง การบริหารประสบการณ์ผู้รับบริการในยุคดิจิตอล (ต่อ)**	คุณฐิติรัตน์ เจริญยิ่งวัฒนา
	12.00-13.00 น.	พักอาหารกลางวัน	
	13.00-14.30 น.	**บรรยาย เรื่อง บริหารงานบริการอย่างไรให้ชนะใจผู้รับบริการ**	คุณอิทธิพล วิทจิตสมบูรณ์ **ผู้ทรงคุณวุฒิด้าน Customer Relationship Management**
	14.30-14.45 น.	พักอาหารว่าง	
	14.45-16.15 น.	**บรรยาย เรื่อง บริหารงานบริการอย่างไรให้ชนะใจผู้รับบริการ**	คุณอิทธิพล วิทจิตสมบูรณ์
21 มกราคม 2563	09.00-10.30 น.	**บรรยาย เรื่อง Service Innovation**	คุณฐิติรัตน์ เจริญยิ่งวัฒนา **ผู้ทรงคุณวุฒิด้านนวัตกรรมการจัดการ และ Customer Service**
	10.30-10.45 น.	พักอาหารว่าง	
	10.45-12.00 น.	**บรรยาย เรื่อง Service Innovation**	คุณฐิติรัตน์ เจริญยิ่งวัฒนา
	12.00-13.00 น.	พักอาหารกลางวัน	
	13.00-15.00 น.	แลกเปลี่ยนเรียนรู้ เรื่อง **"การพัฒนางานประจำในยุคดิจิตอล"**	ผู้แทนจากสถาบันอุดมศึกษา
	15.00 น.	พิธีปิด	ประธานเครือข่ายพัฒนาระบบงานบริหารและธุรการ

กำหนดการอาจเปลี่ยนแปลงได้ตามความเหมาะสม

กบค.

60

มหาวิทยาลัยเทคโนโลยีราชมงคลศรีวิชัย
เลขรับ 5737
วันที่ - 2 ธ.ค. 2562
เวลา 14 น.

ที่ อว ๐๖๕๓.๒๕/๐๒๗๖

วิทยาลัยพลังงานและสิ่งแวดล้อมอย่างยั่งยืนรัตนโกสินทร์
มหาวิทยาลัยเทคโนโลยีราชมงคลรัตนโกสินทร์
๙๖ หมู่ ๓ ถนนพุทธมณฑลสาย ๕ ตำบลศาลายา
อำเภอพุทธมณฑล จังหวัดนครปฐม ๗๓๑๗๐

สำนักงานอธิการบดี
รองอธิการบดี (นศ.สุขภาพ ชุมชน)
เลขรับ 7962
วันที่ - ๔ ธ.ค. ๒๕๖๒
เวลา 14.40 น.

๑๔ พฤศจิกายน ๒๕๖๒

กองบริหารงานบุคคล
มหาวิทยาลัยเทคโนโลยีราชมงคลศรีวิชัย
เลขที่รับ 3392
วันที่ 02 ธ.ค. 2562
เวลา 10.19 น.

เรื่อง ขอความอนุเคราะห์ประชาสัมพันธ์และเชิญชวนเข้าร่วม "โครงการฝึกอบรมหลักสูตรการจัดการพลังงานและสิ่งแวดล้อมสำหรับผู้บริหาร รุ่นที่ ๑ (EEM#๑)"

เรียน **อธิการบดีมหาวิทยาลัยเทคโนโลยีราชมงคลศรีวิชัย**

สิ่งที่ส่งมาด้วย ๑. เอกสารรายละเอียดโครงการฝึกอบรมหลักสูตรฯ จำนวน ๕ แผ่น
๒. แบบตอบรับเข้าร่วมอบรมและรายละเอียดขนาดเสื้อ จำนวน ๒ แผ่น

ด้วยวิทยาลัยพลังงานและสิ่งแวดล้อมอย่างยั่งยืนรัตนโกสินทร์ มหาวิทยาลัยเทคโนโลยีราชมงคลรัตนโกสินทร์ ได้จัด**โครงการฝึกอบรมหลักสูตรการจัดการพลังงานและสิ่งแวดล้อมสำหรับผู้บริหาร รุ่นที่ ๑ (EEM#๑) ณ สโมสรทหารบก (ส่วนกลาง) วิภาวดี กรุงเทพฯ** โดยมีวัตถุประสงค์เพื่อสร้างและถ่ายทอดองค์ความรู้ และประสบการณ์ในด้านการจัดการพลังงานและสิ่งแวดล้อม จากผู้ทรงคุณวุฒิที่มีความรู้ความเชี่ยวชาญในด้านพลังงานและสิ่งแวดล้อมให้กับผู้เข้าฝึกอบรมระดับผู้บริหาร บุคลากรผู้ที่สนใจทั้งหน่วยงานภาครัฐ ภาคเอกชน และภาคประชาชน **โดยมีค่าใช้จ่ายรวมทั้งสิ้นท่านละ ๕๐,๐๐๐ บาท สำหรับการลงทะเบียนเข้าร่วมอบรมดังกล่าว (รายละเอียดโครงการตามเอกสารแนบท้าย)**

ในการนี้ วิทยาลัยฯ จึงขอเรียนเชิญท่านและบุคลากรในหน่วยงานเข้าร่วมอบรมโดยผู้เข้าร่วมอบรมสามารถเข้าร่วมได้โดยไม่ถือเป็นวันลา และมีสิทธิเบิกค่าลงทะเบียนและค่าใช้จ่ายอื่น ๆ จากต้นสังกัดได้ตามระเบียบของทางราชการ เมื่อได้รับอนุมัติจากผู้บังคับบัญชาแล้ว ทั้งนี้ **สามารถส่งแบบตอบรับกลับมายังวิทยาลัยฯทางอีเมล rcsee.rmutr@gmail.com หรือ ลงทะเบียนผ่านระบบ QR CODE ภายในวันที่ ๑๕ ธันวาคม ๒๕๖๒** และแจ้งประกาศรายชื่อผู้เข้าร่วมอบรม ในวันที่ ๑๖ ธันวาคม ๒๕๖๒ เพื่อให้หน่วยงานของท่านดำเนินการชำระเงินค่าอบรมได้ตั้งแต่วันที่ ๑๖ – ๒๔ ธันวาคม ๒๕๖๒ และสามารถสอบถามรายละเอียดเพิ่มเติม ได้ทางหมายเลขโทรศัพท์ ๐ ๒๔๔๑ ๖๐๐๐ ต่อ ๑๐๕๑

จึงเรียนมาเพื่อโปรดพิจารณา และขอเชิญชวนท่านและบุคลากรในสังกัดหน่วยงานของท่านเข้าร่วมอบรมครั้งนี้ด้วย จักขอบพระคุณยิ่ง

ขอแสดงความนับถือ

(ดร.สาคร สร้อยสังวาลย์)
ผู้อำนวยการวิทยาลัยพลังงานและสิ่งแวดล้อมอย่างยั่งยืนรัตนโกสินทร์

เรียน ผอ.กบค.
1. เพื่อโปรดทราบ
2. เห็นควรมอบ อธิการบดี เพื่อโปรดพิจารณา และมอบงานประชาสัมพันธ์ต่อไป
2 ธ.ค. 62

เรียน อธิการบดี
เพื่อโปรดทราบและมอบ กบค. ประชาสัมพันธ์
5 ธ.ค. 62

ทราบ โปรดประชาสัมพันธ์
4 ธ.ค. 62

(ผู้ช่วยศาสตราจารย์ยุทธนา พงษ์พิริยะเดชะ)
รองอธิการบดี ปฏิบัติราชการแทน
อธิการบดีมหาวิทยาลัยเทคโนโลยีราชมงคลศรีวิชัย

วิทยาลัยพลังงานและสิ่งแวดล้อมอย่างยั่งยืนรัตนโกสินทร์
โทร.๐ ๒๔๔๑ ๖๖๐๐ ต่อ ๑๐๕๑

โครงการ ฝึกอบรม

หลักสูตร

"การจัดการพลังงานและสิ่งแวดล้อมสำหรับผู้บริหาร"

รุ่นที่ 1
(EEM#1)

วิทยากรผู้ทรงคุณวุฒิ

ดร.สราวุธ แก้วตาทิพย์
อธิบดีกรมเชื้อเพลิงธรรมชาติ

นายสมพงษ์ ปรีเปรม
ผู้ว่าการการไฟฟ้าส่วนภูมิภาค

นายยงยุทธ จันทรโรทัย
อธิบดีกรมพัฒนาพลังงานทดแทน
และอนุรักษ์พลังงาน

นายวัฒนพงษ์ คุโรวาท
ผู้อำนวยการสำนักงาน
นโยบายและแผนพลังงาน

รศ.ดร.ภิญโญ มีชำนะ
อาจารย์ภาควิชาวิศวกรรมเมืองแร่
และปิโตรเลียม จุฬาลงกรณ์ฯ

ดร.สมไทย วงษ์เจริญ
ประธานบริษัท วงษ์พาณิชย์
อินเตอร์เนชั่นแนล จำกัด

ดร.สุมิท แช่มประสิทธิ์
ประธานมูลนิธิส่งเสริม
การออกแบบอนาคตประเทศไทย

รศ.พล.ต.ดร.ชัยณรงค์ เชิดชู
นายกสมาคมนิวเคลียร์
แห่งประเทศไทย

นายกรศิษฎ์ ภัคโชตานนท์
อดีตผู้ว่าการไฟฟ้าฝ่ายผลิต
แห่งประเทศไทย

นายชูศักดิ์ วงษ์สวัสดิ์
อดีตรองเลขาธิการคณะกรรมการ
กำกับกิจการพลังงาน

นายภัลย์ แสงเรือง
ผู้อำนวยการ
ฝ่ายอนุญาตกิจการพลังงาน กกพ.

ดร.เชาวน์ นกอยู่
ผู้เชี่ยวชาญด้านการจัดการ
คุณภาพน้ำ กรมควบคุมมลพิษ

ผศ.ดร.วิรชัย โรยนรินทร์
นายกสมาคมพลังงานทดแทน
สู่ชุมชนแห่งประเทศไทย

ลงทะเบียนได้ตั้งแต่บัดนี้
ถึงวันที่ 15 ธันวาคม 2562

สถานที่อบรม:
สโมสรทหารบก (ส่วนกลาง)
ถนนวิภาวดีรังสิต แขวงสามเสนใน เขตพญาไท กรุงเทพฯ

ONLINE
REGISTRATION

https://rcsee.rmutr.ac.th

หลักสูตร

"การจัดการพลังงานและสิ่งแวดล้อมสำหรับผู้บริหาร"

Organized by:

Rattanakosin College for Sustainable Energy and Environment
Rajamangala University of Technology Rattanakosin

OUR PURPOSE

1. ถ่ายทอดองค์ความรู้ ด้านการจัดการพลังงานและสิ่งแวดล้อม จากผู้เชี่ยวชาญตัวจริงเรื่องพลังงานของประเทศ
2. สร้างเครือข่าย แลกเปลี่ยน ส่งเสริม สนับสนุนซึ่งกันและกัน ระหว่างผู้เข้าร่วมอบรมและวิทยากร ในเรื่องเกี่ยวกับพลังงานและสิ่งแวดล้อมของประเทศ
3. เสริมสร้างศักยภาพการวิเคราะห์โครงการ ด้านพลังงานและสิ่งแวดล้อม เพื่อสะท้อนคุณประโยชน์ของโครงการ รวมถึงเสริมสร้างสำนึกความรับผิดชอบต่อสังคม

SCHEDULE

วันอบรม	รายชื่อวิทยากร	หัวข้อเรื่องบรรยาย
14 ม.ค.63	วิทยากรรับเชิญ : พล.อ.สกนธ์ สัจจานิตย์ / ประธานกรรมาธิการการพลังงาน วุฒิสภา	ประธานพิธีเปิด หัวข้อบรรยาย : ทิศทางพลังงานไทย แนวทางพลังงานชาติที่เหมาะสม
14 ม.ค.63	นายชูศักดิ์ วงษ์สวัสดิ์ / อดีตรองเลขาธิการคณะกรรมการกำกับกิจการพลังงาน	การส่งเสริมกิจการพลังงานตาม พ.ร.บ.การประกอบกิจการพลังงาน
28 ม.ค.63	นายวัฒนพงษ์ คุโรวาท / ผู้อำนวยการสำนักงานนโยบายและแผนพลังงาน	แนวทางภาครัฐในการส่งเสริมกิจการพลังงานของประเทศ
28 ม.ค.63	ผศ.ดร.วิรชัย โรยนรินทร์ / นายกสมาคมพลังงานทดแทนสู่ชุมชนแห่งประเทศไทย	การส่งเสริมเทคโนโลยีด้านพลังงานของประเทศ
4 ก.พ.63	ดร.สราวุธ แก้วตาทิพย์ / อธิบดีกรมเชื้อเพลิงธรรมชาติ	ปิโตรเลียมไทย พลังงานไทยเพื่อการพัฒนาชาติ
11 ก.พ.63	รศ.ดร.ภิญโญ มีชำนะ / อาจารย์ภาควิชาวิศวกรรมเมืองแร่และปิโตรเลียม จุฬาลงกรณ์มหาวิทยาลัย	มุมมองข้อเท็จจริงเรื่องพลังงานของประเทศ
18 ก.พ.63	นายสมพงษ์ ปรีเปรม / ผู้ว่าการการไฟฟ้าส่วนภูมิภาค	การบริหารกิจการพลังงานไฟฟ้า
18 ก.พ.63	นายกรศิษฏ์ ภัคโชตานนท์ / อดีตผู้ว่าการการไฟฟ้าฝ่ายผลิตแห่งประเทศไทย	มุมมองความมั่นคงด้านพลังงานไฟฟ้าของประเทศไทย
25 ก.พ.63	นายยงยุทธ จันทรโรทัย / อธิบดีกรมพัฒนาพลังงานทดแทนและอนุรักษ์พลังงาน	การจัดการพลังงานทดแทนของประเทศ
3 มี.ค.63	ดร.สมไทย วงษ์เจริญ / ประธานบริษัท วงษ์พาณิชย์ อินเตอร์เนชั่นแนล จำกัด	นวัตกรรมขยะสร้างชาติ
10 มี.ค.63	ดร.สุมิท แช่มประสิทธิ์ / ประธานมูลนิธิส่งเสริมการออกแบบอนาคตประเทศไทย	บรรยายและการทำ Work Shop ในหัวข้อเรื่อง: การสร้างความเข้าใจและการยอมรับในกิจการพลังงาน และสิ่งแวดล้อมต่อสาธารณะชนอย่างยั่งยืน (Social Lab)
17 มี.ค.63	- นายกัลย์ แสงเรือง / ผู้อำนวยการฝ่ายอนุญาตกิจการพลังงาน สำนักงานคณะกรรมการกำกับกิจการพลังงาน - รศ.พล.ต.ดร.ชัยณรงค์ เชิดชู / นายกสมาคมนิวเคลียร์แห่งประเทศไทย - ดร.สมไทย วงษ์เจริญ / ประธานบริษัท วงษ์พาณิชย์ อินเตอร์เนชั่นแนล จำกัด - ดร.เชาวน์ นกอยู่ / ผู้เชี่ยวชาญด้านการจัดการคุณภาพน้ำ กรมควบคุมมลพิษ	การเสวนาในหัวข้อเรื่อง: กิจการพลังงานและสิ่งแวดล้อม เพื่อการสร้างชาติ
24 มี.ค.63	คณะกรรมการดำเนินงานโครงการ วิทยากรรับเชิญ : พล.อ.สกนธ์ สัจจานิตย์ / ประธานกรรมาธิการการพลังงาน วุฒิสภา	การนำเสนอผลงาน 6 กลุ่ม การมอบประกาศนียบัตร และพิธีปิด

จำกัด เพียง 60 ที่นั่ง เท่านั้น !!

CONTACT US
FOR MORE DETAIL
02-4416000 ext.1051

ค่าลงทะเบียน 50,000 บาท/คน

https://rcsee.rmutr.ac.th

หลักสูตรการจัดการพลังงานและสิ่งแวดล้อมสำหรับผู้บริหาร รุ่นที่ ๑
วิทยาลัยพลังงานและสิ่งแวดล้อมอย่างยั่งยืนรัตนโกสินทร์
มหาวิทยาลัยเทคโนโลยีราชมงคลรัตนโกสินทร์

.....

๑. ชื่อหลักสูตร : การจัดการพลังงานและสิ่งแวดล้อมสำหรับผู้บริหาร รุ่นที่ ๑

๒. วัตถุประสงค์

๒.๑ เพื่อสร้างและถ่ายทอดองค์ความรู้ ความเข้าใจ และประสบการณ์ในด้านการจัดการพลังงานและสิ่งแวดล้อม จากผู้ทรงคุณวุฒิที่มีความรับผิดชอบเรื่องการพลังงานของประเทศ และจากผู้ทรงคุณวุฒิผู้เชี่ยวชาญในวงการพลังงานและสิ่งแวดล้อมให้กับผู้เข้ารับการฝึกอบรม

๒.๒ เพื่อสร้างเครือข่าย แลกเปลี่ยน ส่งเสริม สนับสนุน พึ่งพาอาศัย และช่วยกันแก้ปัญหาระหว่างกันระหว่างผู้ที่เข้าร่วมฝึกอบรมฯ รวมทั้งวิทยากร ในเรื่องเกี่ยวกับด้านธุรกิจด้านการพลังงานและสิ่งแวดล้อมของประเทศ

๒.๓ เพื่อเพิ่มขีดความสามารถพัฒนาศักยภาพความเป็นผู้บริหาร สามารถบูรณาการความรู้ประยุกต์ใช้ได้อย่างมีประสิทธิผล

๓. โครงสร้างหลักสูตร

หลักสูตรการอบรมประกอบด้วย ๓ ชุดวิชา แต่ละชุดวิชามีขอบเขตเนื้อหาดังต่อไปนี้

ชุดวิชาที่ ๑ ทิศทางธุรกิจพลังงานและการสนับสนุนจากภาครัฐ

- ☐ ทิศทางพลังงานไทย แนวทางพลังงานชาติที่เหมาะสม
- ☐ การส่งเสริมกิจการพลังงานตาม พ.ร.บ.การประกอบกิจการพลังงาน
- ☐ แนวทางภาครัฐในการส่งเสริมกิจการพลังงานของประเทศ

ชุดวิชาที่ ๒ การบริหารจัดการธุรกิจพลังงาน

- ☐ มุมมองข้อเท็จจริงเรื่องพลังงานของประเทศ
- ☐ การบริหารกิจการพลังงานไฟฟ้า
- ☐ การจัดการพลังงานทดแทนของประเทศ

ชุดวิชาที่ ๓ ธุรกิจพลังงานและการจัดการสิ่งแวดล้อมเพื่อการสร้างชาติ

- ☐ นวัตกรรมขยะสร้างชาติ
- ☐ กิจการพลังงานและสิ่งแวดล้อมเพื่อการสร้างชาติ
- ☐ ปิโตรเลียมไทย พลังงานไทยเพื่อการพัฒนาชาติ

๔. รูปแบบการฝึกอบรม

- การบรรยาย
- การเสวนา
- การทำ Work Shop แบบกลุ่ม
- การศึกษาเป็นคณะภายในกลุ่ม และการนำเสนอผลงานกลุ่ม
- Dinner Talk

๕. **ระยะเวลาดำเนินการฝึกอบรม** : ระยะเวลา ๑๐ สัปดาห์ สัปดาห์ละ ๑ ครั้ง ทุกวันอังคาร เวลา ๑๑.๐๐ – ๒๑.๐๐ โดยในแต่ละครั้งประกอบด้วยกิจกรรม ดังนี้

- การรับประทานอาหารกลางวันร่วมกัน
- การบรรยาย
- การศึกษาเป็นคณะภายในกลุ่ม (มี ๖ กลุ่ม)
- Dinner Talk
- การรับประทานอาหารเย็น
- การสันทนาการ (Happy Hour)

กำหนดการการอบรม :

ครั้งที่	เวลา	การฝึกอบรม/กิจกรรม	วิทยากร/ผู้เกี่ยวข้อง
๑/ ๑๔ ม.ค.๖๓	๑๑.๐๐-๑๓.๓๐	- รายงานตัว, ลงทะเบียน, รับเสื้อ กระเป๋า และเอกสาร	- เจ้าหน้าที่ วพส.
		- รับประทานอาหารกลางวัน	- เจ้าหน้าที่สโมสรทหารบก
	๑๓.๓๐-๑๔.๐๐	พิธีเปิด	- ประธาน: **พล.อ.สกนธ์ สัจจานิตย์** ประธานกรรมาธิการการพลังงาน วุฒิสภา - ผู้กล่าวรายงาน: อธิการบดี หรือ ผอ.วพส.
	๑๔.๐๐-๑๕.๐๐	การบรรยายในหัวข้อเรื่อง: ทิศทางพลังงานไทย แนวทางพลังงานชาติที่เหมาะสม	ผู้บรรยาย: **พล.อ.สกนธ์ สัจจานิตย์** ประธานกรรมาธิการการพลังงาน สมาชิกวุฒิสภา
		- (รับประทานอาหารว่าง)	- เจ้าหน้าที่ วพส. & เจ้าหน้าที่สโมสรทหารบก
	๑๕.๐๐-๑๗.๐๐	การบรรยายในหัวข้อเรื่อง: การส่งเสริมกิจการพลังงานตาม พ.ร.บ.การประกอบกิจการพลังงาน	ผู้บรรยาย: **นายชูศักดิ์ วงษ์สวัสดิ์** อดีตรองเลขาธิการคณะกรรมการกำกับกิจการพลังงาน
	๑๗.๐๐-๑๘.๐๐	การศึกษาเป็นคณะภายในกลุ่ม (๖ กลุ่ม)	- คณะกรรมการดำเนินโครงการ วพส.
	๑๗.๐๐-๒๑.๐๐	รับประทานอาหารเย็น และการสันทนาการ	- เจ้าหน้าที่สโมสรทหารบก
๒/ ๒๘ ม.ค.๖๓	๑๑.๓๐-๑๓.๐๐	- รับประทานอาหารกลางวัน	- เจ้าหน้าที่ วพส. & เจ้าหน้าที่สโมสรทหารบก
	๑๓.๐๐-๑๖.๐๐	การบรรยายในหัวข้อเรื่อง: แนวทางภาครัฐในการส่งเสริมกิจการพลังงานของประเทศ เช่น - แผนพัฒนากำลังผลิตไฟฟ้า (PDP), แผนอนุรักษ์พลังงาน (EEP), แผนพัฒนาพลังงานทดแทนและพลังงานทางเลือก (AEDP), แผนบริหารจัดการก๊าซธรรมชาติ (Gas Plan), แผนบริหารจัดการน้ำมัน (Oil Plan) - ทิศทางเชื้อเพลิงของโลกที่ส่งผลกระทบต่อการบริหารกิจการพลังงานไทย - การบริหารสัดส่วนเชื้อเพลิงพลังงานเพื่อให้เกิดความมั่นคงทางพลังงานและราคาเพื่อให้ประเทศมีความสามารถทางการแข่งขัน ฯลฯ	ผู้บรรยาย: **นายวัฒนพงษ์ คุโรวาท** ผู้อำนวยการสำนักงานนโยบายและแผนพลังงาน
		- (รับประทานอาหารว่าง)	- เจ้าหน้าที่ วพส. & เจ้าหน้าที่สโมสรทหารบก
	๑๖.๐๐-๑๗.๐๐	การศึกษาเป็นคณะภายในกลุ่ม (๖ กลุ่ม)	- คณะกรรมการดำเนินโครงการ วพส.

	๑๗.๐๐-๑๘.๐๐ ๑๗.๐๐-๒๑.๐๐	การบรรยาย (Dinner Talk) ในหัวข้อเรื่อง: การส่งเสริมเทคโนโลยีด้านพลังงานทดแทน รับประทานอาหารเย็น และการสันทนาการ	ผู้บรรยาย: **ผศ.ดร.วิรชัย โรยนรินทร์** / นายยกสมาคมพลังงานทดแทนสู่ชุมชนแห่งประเทศไทย - เจ้าหน้าที่ วพส. & เจ้าหน้าที่สโมสรทหารบก
๓/ ๔ ก.พ.๖๓	๑๑.๓๐-๑๓.๐๐ ๑๓.๐๐-๑๖.๐๐ ๑๖.๐๐-๑๗.๐๐ ๑๗.๐๐-๑๘.๐๐ ๑๗.๐๐-๒๑.๐๐	- รับประทานอาหารกลางวัน การบรรยายในหัวข้อเรื่อง: ปิโตรเลียมไทย พลังงานไทยเพื่อการพัฒนาชาติ เช่น - ภาพรวมและทิศทางการใช้พลังงานของประเทศ - ประเภทของพลังงานและราคาพลังงาน - การสำรวจและผลิตปิโตรเลียมของประเทศ - ปัจจัยดึงดูดให้เกิดการลงทุนในกิจการพลังงานของประเทศ ฯลฯ - (รับประทานอาหารว่าง) การศึกษาเป็นคณะภายในกลุ่ม (๖ กลุ่ม) การบรรยาย (Dinner Talk) โดยผู้เข้าร่วมอบรมเลือกหัวข้อและวิทยากรตามความสนใจ รับประทานอาหารเย็น และการสันทนาการ	- (เจ้าหน้าที่ วพส. & เจ้าหน้าที่สโมสรทหารบก) ผู้บรรยาย: **ดร.สราวุธ แก้วตาทิพย์** อธิบดีเชื้อเพลิงธรรมชาติ - เจ้าหน้าที่ วพส. & เจ้าหน้าที่สโมสรทหารบก - คณะกรรมการดำเนินโครงการ วพส. - เจ้าหน้าที่สโมสรทหารบก
๔/ ๑๑ ก.พ.๖๓	๑๑.๓๐-๑๓.๐๐ ๑๓.๐๐-๑๖.๐๐ ๑๖.๐๐-๑๗.๐๐ ๑๗.๐๐-๑๘.๐๐ ๑๗.๐๐-๒๑.๐๐	- รับประทานอาหารกลางวัน การบรรยายในหัวข้อเรื่อง: มุมมองข้อเท็จจริงเรื่องพลังงานของประเทศ - (รับประทานอาหารว่าง) การศึกษาเป็นคณะภายในกลุ่ม (๖ กลุ่ม) การบรรยาย (Dinner Talk) ในหัวข้อเรื่อง: Green Organization รับประทานอาหารเย็น และการสันทนาการ	- เจ้าหน้าที่ วพส. & เจ้าหน้าที่สโมสรทหารบก ผู้บรรยาย: **รศ.ดร.ภิญโญ มีชำนะ** อาจารย์ภาควิชาวิศวกรรมเมืองแร่และปิโตรเลียม จุฬาลงกรณ์มหาวิทยาลัย - เจ้าหน้าที่ วพส. & เจ้าหน้าที่สโมสรทหารบก - คณะกรรมการดำเนินโครงการ วพส. **ผู้ทรงคุณวุฒิที่มีประสบการณ์** - เจ้าหน้าที่สโมสรทหารบก
๕/ ๑๘ ก.พ.๖๓	๑๑.๓๐-๑๓.๐๐ ๑๓.๐๐-๑๖.๐๐ ๑๖.๐๐-๑๗.๐๐ ๑๗.๐๐-๑๘.๐๐	- รับประทานอาหารกลางวัน การบรรยายในหัวข้อเรื่อง: การบริหารกิจการพลังงานไฟฟ้า เช่น - การบริหารกิจการไฟฟ้าให้มีความมั่นคง - นโยบายการรับซื้อไฟฟ้าจากผู้ประกอบกิจการ - มาตรการในการปฏิบัติของผู้ขายไฟฟ้าให้เกิดมาตรฐานเดียวกันในการจ่ายไฟฟ้าให้กับประชาชน - ความรับผิดชอบของผู้ร่วมผลิตไฟฟ้าให้รัฐ - ค่าใช้จ่ายในการดำเนินกิจการไฟฟ้า - กฎระเบียบที่ผู้ประกอบกิจการไฟฟ้าต้องทราบ ฯลฯ - (รับประทานอาหารว่าง) การศึกษาเป็นคณะภายในกลุ่ม (๖ กลุ่ม) การบรรยาย(Dinner Talk) ในหัวข้อเรื่อง: มุมมองความมั่นคงด้านพลังงานไฟฟ้าของประเทศไทย	- เจ้าหน้าที่ วพส. & เจ้าหน้าที่สโมสรทหารบก ผู้บรรยาย: **นายสมพงษ์ ปรีเปรม** ผู้ว่าการไฟฟ้าส่วนภูมิภาค - เจ้าหน้าที่ วพส. & เจ้าหน้าที่สโมสรทหารบก - คณะกรรมการดำเนินโครงการ วพส. ผู้บรรยาย: **นายกรศิษฎ์ ภัคโชตานนท์** อดีตผู้ว่าการไฟฟ้าฝ่ายผลิตแห่งประเทศไทย

	๑๗.๐๐-๒๑.๐๐	รับประทานอาหารเย็น และการสันทนาการ	- เจ้าหน้าที่สโมสรทหารบก
๖/ ๒๕ ก.พ.๖๓	๑๑.๓๐-๑๓.๐๐ ๑๓.๐๐-๑๖.๐๐	- รับประทานอาหารกลางวัน การบรรยายในหัวข้อเรื่อง: การจัดการพลังงานทดแทนของประเทศ เช่น - แผนการพลังงานทดแทน (AEDP) ของประเทศ - พลังงานทดแทนที่ภาครัฐให้การสนับสนุน - การใช้พลังงานทดแทนในการผลิตไฟฟ้าตามแผน PDP ๒๐๑๘ ของประเทศ - กิจการพลังงานทดแทนของภาคเอกชนสามารถบูรณาการร่วมกับภาครัฐได้อย่างไร - กฎระเบียบที่ผู้ประกอบกิจการพลังงานทดแทนต้องทราบ - โรงไฟฟ้าชุมชน ฯลฯ - (รับประทานอาหารว่าง)	- เจ้าหน้าที่ วพส. & เจ้าหน้าที่สโมสรทหารบก ผู้บรรยาย: **นายยงยุทธ จันทรโรทัย** อธิบดีกรมพัฒนาพลังงานทดแทนและอนุรักษ์พลังงาน - เจ้าหน้าที่ วพส. & เจ้าหน้าที่สโมสรทหารบก
	๑๖.๐๐-๑๗.๐๐ ๑๗.๐๐-๑๘.๐๐	การศึกษาเป็นคณะภายในกลุ่ม (๖ กลุ่ม) การบรรยาย (Dinner Talk) โดยผู้เข้าร่วมอบรมเลือกหัวข้อและวิทยากรตามความสนใจ	- คณะกรรมการดำเนินโครงการ วพส.
	๑๗.๐๐-๒๑.๐๐	รับประทานอาหารเย็น และการสันทนาการ	- เจ้าหน้าที่ วพส. & เจ้าหน้าที่สโมสรทหารบก
๗/ ๓ มี.ค.๖๓	๑๑.๓๐-๑๓.๐๐ ๑๓.๐๐-๑๖.๐๐	- รับประทานอาหารกลางวัน การบรรยายในหัวข้อเรื่อง: นวัตกรรมขยะสร้างชาติ เช่น - การบริหารจัดการขยะ - เทคโนโลยีการจัดการขยะ - การนำขยะมาเป็นเชื้อเพลิง ฯลฯ - (รับประทานอาหารว่าง)	- เจ้าหน้าที่ วพส. & เจ้าหน้าที่สโมสรทหารบก ผู้บรรยาย: **ดร.สมไทย วงษ์เจริญ** ประธานบริษัท วงษ์พาณิชย์ อินเตอร์เนชั่นแนล จำกัด - เจ้าหน้าที่ วพส. & เจ้าหน้าที่สโมสรทหารบก
	๑๖.๐๐-๑๗.๐๐ ๑๗.๐๐-๑๘.๐๐	การศึกษาเป็นคณะภายในกลุ่ม (๖ กลุ่ม) การบรรยาย (Dinner Talk) ในหัวข้อเรื่อง: การจัดการธุรกิจพลังงาน	- คณะกรรมการดำเนินโครงการ วพส. **ผู้ทรงคุณวุฒิที่มีประสบการณ์**
	๑๗.๐๐-๒๑.๐๐	รับประทานอาหารเย็น และการสันทนาการ	- เจ้าหน้าที่ วพส. & เจ้าหน้าที่สโมสรทหารบก
๘/ ๑๐ มี.ค. ๖๓	๑๑.๓๐-๑๓.๐๐ ๑๓.๐๐-๑๗.๐๐	- รับประทานอาหารกลางวัน การบรรยายและการทำ Work Shop ในหัวข้อเรื่อง: การสร้างความเข้าใจและการยอมรับในกิจการพลังงานและสิ่งแวดล้อมต่อสาธารณะชนอย่างยั่งยืน (Energy Social Lab for Sustainable of Public Acceptant) - (รับประทานอาหารว่าง)	- เจ้าหน้าที่ วพส. & เจ้าหน้าที่สโมสรทหารบก ผู้บรรยาย: **ดร.สุมิต แช่มประสิทธิ์** ประธานมูลนิธิส่งเสริมการออกแบบอนาคตประเทศไทย - เจ้าหน้าที่ วพส. & เจ้าหน้าที่สโมสรทหารบก - เจ้าหน้าที่ วพส. & เจ้าหน้าที่สโมสรทหารบก
	๑๗.๐๐-๑๘.๐๐	รับประทานอาหารเย็น และการสันทนาการ	
๙/ ๑๗ มี.ค. ๖๓	๑๑.๓๐-๑๓.๐๐ ๑๓.๐๐-๑๖.๐๐	- รับประทานอาหารกลางวัน การเสวนาในหัวข้อเรื่อง: กิจการพลังงานและสิ่งแวดล้อมเพื่อการสร้างชาติ ผู้ดำเนินรายการ: ผอ.วพส.	- เจ้าหน้าที่ วพส. & เจ้าหน้าที่สโมสรทหารบก ผู้ร่วมเสวนา: - **นายกัลย์ แสงเรือง** / ผู้อำนวยการฝ่ายอนุญาตกิจการพลังงาน สำนักงานคณะกรรมการกำกับกิจการพลังงาน

			- **รศ.พล.ต.ดร.ชัยณรงค์ เชิดชู** / นายกสมาคมนิวเคลียร์แห่งประเทศไทย - **ดร.สมไทย วงษ์เจริญ** / ประธานบริษัท วงษ์พาณิชย์ อินเตอร์เนชั่นแนล จำกัด - **ดร.เชาวน์ นกอยู่** / ผู้เชี่ยวชาญด้านการจัดการคุณภาพน้ำ กรมควบคุมมลพิษ
	๑๖.๐๐-๑๗.๐๐ ๑๗.๐๐-๒๑.๐๐	- (รับประทานอาหารว่าง) การศึกษาเป็นคณะภายในกลุ่ม (๖ กลุ่ม) รับประทานอาหารเย็น และการสันทนาการ	- เจ้าหน้าที่ วพส. & เจ้าหน้าที่สโมสรทหารบก - คณะกรรมการดำเนินโครงการ วพส. - เจ้าหน้าที่ วพส. & เจ้าหน้าที่สโมสรทหารบก
๑๐/ ๒๔ มี.ค.๖๓	๑๑.๓๐-๑๓.๐๐ ๑๓.๐๐-๑๗.๐๐ ๑๗.๐๐-๑๘.๐๐ ๑๘.๐๐-๒๑.๐๐	- รับประทานอาหารกลางวัน กลุ่มนำเสนอผลงาน (๖ กลุ่ม) - (รับประทานอาหารว่าง) การมอบใบประกาศนียบัตร และพิธีปิด ผู้กล่าวรายงาน: อธิการบดี หรือ ผอ.วพส. รับประทานอาหารเย็น และการสันทนาการ	- เจ้าหน้าที่ วพส. & เจ้าหน้าที่สโมสรทหารบก - คณะกรรมการดำเนินโครงการ วพส. - เจ้าหน้าที่ วพส. & เจ้าหน้าที่สโมสรทหารบก ประธาน: **พล.อ.สกนธ์ สัจจานิตย์** ประธานกรรมาธิการการพลังงาน วุฒิสภา - เจ้าหน้าที่ วพส. & เจ้าหน้าที่สโมสรทหารบก

๖. การสำเร็จหลักสูตรการฝึกอบรม : พิจารณาให้ผ่านการอบรมและได้รับประกาศนียบัตร ตามเกณฑ์ดังนี้

- เข้าร่วมอบรมไม่น้อยกว่าร้อยละ ๗๐ ของเวลาทั้งหมด
- มีส่วนร่วมในการศึกษาเป็นคณะภายในกลุ่ม การทำ work shop และ/หรือ การนำเสนอผลงาน

๗. คุณสมบัติผู้ร่วมหลักสูตร

- ผู้บริหารระดับกลาง-สูง ของหน่วยงานภาครัฐ สถาบันการศึกษา รัฐวิสาหกิจ ภาคธุรกิจ ภาคอุตสาหกรรม และองค์กรปกครองส่วนท้องถิ่น

๘. สถานที่การฝึกอบรมและค่าธรรมเนียม

สถานที่ : สโมสรทหารบก (ส่วนกลาง) วิภาวดี กรุงเทพฯ

ค่าธรรมเนียม : จำนวนเงิน ๕๐,๐๐๐ (รวมภาษีมูลค่าเพิ่ม)

๙. ประโยชน์ที่คาดว่าจะได้รับ

- สนับสนุนให้ผู้เข้าร่วมโครงการสร้างโอกาส ขยายเครือข่าย และเสริมองค์ความรู้ด้านพลังงานและสิ่งแวดล้อมในการดำเนินการ หรือประกอบกิจการทั้งในระดับประเทศ และระดับสากล
- สร้างโอกาสการขยายความร่วมมือทางวิชาการ หรือการประกอบกิจการกับหน่วยงานภาครัฐ ภาคเอกชน และภาคประชาชน
- ผู้เข้ารับการฝึกอบรมอาจสามารถนำความรู้ด้านการจัดการพลังงานและสิ่งแวดล้อมไปประยุกต์ใช้ให้เกิดผลในทางปฏิบัติตามกฎหมายและข้อกำหนดต่าง ๆ ที่เกี่ยวข้อง หรือการคิดค้นนวัตกรรมจนสามารถยกระดับการพัฒนาธุรกิจได้

แบบตอบรับเข้าร่วม

โครงการฝึกอบรมหลักสูตรการจัดการพลังงานและสิ่งแวดล้อม สำหรับผู้บริหาร รุ่นที่ ๑ (EEM # ๑)

วันอังคารที่ ๑๔ เดือน มกราคม พ.ศ. ๒๕๖๓

ณ สโมสรทหารบก (ส่วนกลาง) ถนนวิภาวดีรังสิต แขวงสามเสนใน เขตพญาไท กรุงเทพฯ

****

ชื่อ–สกุล (นาย/นาง/นางสาว) .....

ตำแหน่ง ..... หน่วยงาน .....

เบอร์โทรศัพท์ ..... โทรสาร .....

E-mail Address .....

☐ เข้าร่วมโครงการ ☐ ไม่เข้าร่วมโครงการ และมอบหมายตัวแทน

ที่	ชื่อ – สกุล	ตำแหน่ง	เบอร์โทรศัพท์ที่ติดต่อสะดวก	(✓) อาหาร			ขนาดเสื้อ	
				ปกติ	มังสวิรัติ	อิสลาม	Jacket	Polo

** รายละเอียดขนาดเสื้อ ตามเอกสารที่แนบท้าย **

ลงชื่อ .....

(.....) ผู้กรอกข้อมูล

...../...../.....

หมายเหตุ : กรุณาส่งแบบตอบรับกลับมายังวิทยาลัยพลังงานและสิ่งแวดล้อมอย่างยั่งยืนรัตนโกสินทร์

<u>ส่งภายในวันที่ ๑๕ ธันวาคม ๒๕๖๒ / ประกาศรายชื่อวันที่ ๑๘ ธันวาคม ๒๕๖๒</u>

สามารถสอบถามรายละเอียดเพิ่มเติมได้ที่ ๐ ๒๔๔๑ ๖๐๐๐ ต่อ ๑๐๕๑

Email : rcsee.rmutr@gmail.com

หรือ ลงทะเบียนผ่านทาง QR CODE แล้วรอการยืนยันทางอีเมล์

ตามที่ท่านกรอกไว้ในระบบ เพื่อทำการโอนชำระเงิน ค่าอบรมฯ รุ่นที่ ๑

(สามารถโอนชำระเงินได้ตั้งแต่วันที่ ๑๘ - ๒๔ ธันวาคม ๒๕๖๒ หากพ้นกำหนด ถือว่าสละสิทธิ์การลงทะเบียนเข้าอบรม)

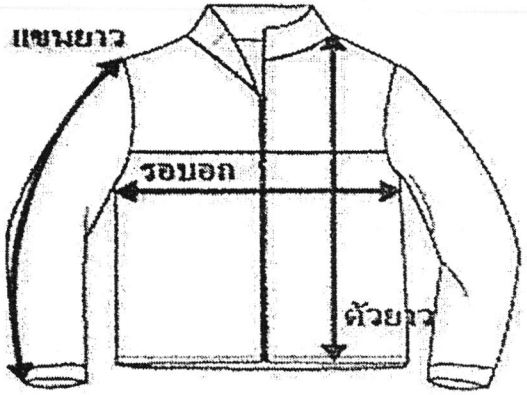

ขนาด เสื้อแจ็คเก็ต (EEM รุ่นที่ 1)

ขนาด	รอบอก/นิ้ว	ตัวยาว/นิ้ว	แขนยาว/นิ้ว
S	40”	26”	23”
M	42”	27”	23.5”
L	44”	28”	24”
XL	46”	29”	24.5”
2XL	48”	30”	25”
3XL	50”	31”	25.5”

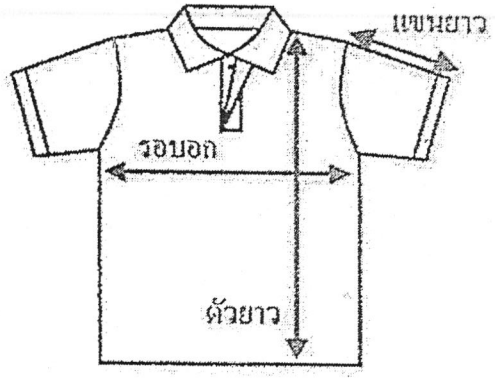

ขนาด เสื้อโปโล (EEM รุ่นที่ 1)

ผู้ชาย				
ขนาด	M	L	XL	2XL
รอบอก/นิ้ว	40	42	44	46
ความยาว/นิ้ว	27	28	29	30

ผู้หญิง				
ขนาด	M	L	XL	2XL
รอบอก/นิ้ว	32	34	36	38
ความยาว/นิ้ว	23	24	25	26

แบบตอบรับเข้าร่วม

โครงการฝึกอบรมหลักสูตรการจัดการพลังงานและสิ่งแวดล้อม สำหรับผู้บริหาร รุ่นที่ ๑ (EEM#๑)

ณ สโมสรทหารบก (ส่วนกลาง) ถนนวิภาวดีรังสิต แขวงสามเสนใน เขตพญาไท กรุงเทพฯ

****

หน่วยงาน .....

☐ เข้าร่วมโครงการ ☐ ไม่เข้าร่วมโครงการ

รายชื่อผู้เข้าร่วมโครงการ

ที่	ชื่อ – สกุล	ตำแหน่ง	เบอร์โทรศัพท์ที่ติดต่อสะดวก	(✓) อาหาร			ขนาดเสื้อ	
				ปกติ	มังสวิรัติ	อิสลาม	Jacket	Polo

** รายละเอียดขนาดเสื้อ ตามเอกสารที่แนบท้าย **

ลงชื่อ .....

(.....) ผู้กรอกข้อมูล

...../...../.....

หมายเหตุ : กรุณาส่งแบบตอบรับกลับมายังวิทยาลัยพลังงานและสิ่งแวดล้อมอย่างยั่งยืนรัตนโกสินทร์

ส่งภายในวันที่ ๑๕ ธันวาคม ๒๕๖๒ / ประกาศรายชื่อวันที่ ๑๘ ธันวาคม ๒๕๖๒

สามารถสอบถามรายละเอียดเพิ่มเติมได้ที่ ๐ ๒๔๔๑ ๖๐๐๐ ต่อ ๑๐๕๑

Email : rcsee.rmutr@gmail.com

หรือ ลงทะเบียนผ่านทาง QR CODE แล้วรอการยืนยันทางอีเมล์

ตามที่ท่านกรอกไว้ในระบบ เพื่อทำการโอนชำระเงิน ค่าอบรมฯ รุ่นที่ ๑

(สามารถโอนชำระเงินได้ตั้งแต่วันที่ ๑๘ - ๒๔ ธันวาคม ๒๕๖๒ หากพ้นกำหนด ถือว่าสละสิทธิ์การลงทะเบียนเข้าอบรม)

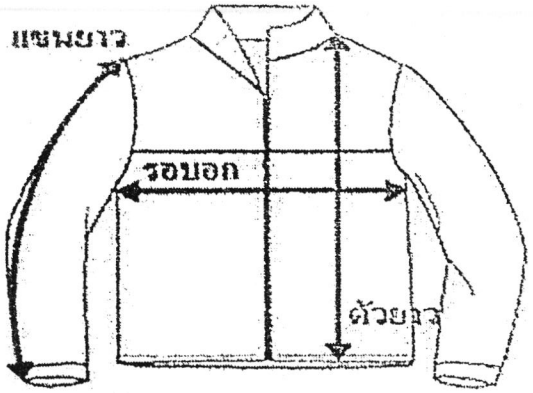

ขนาด เสื้อแจ็คเก็ต (EEM รุ่นที่ 1)

ขนาด	รอบอก/นิ้ว	ตัวยาว/นิ้ว	แขนยาว/นิ้ว
S	40”	26”	23”
M	42”	27”	23.5”
L	44”	28”	24”
XL	46”	29”	24.5”
2XL	48”	30”	25”
3XL	50”	31”	25.5”

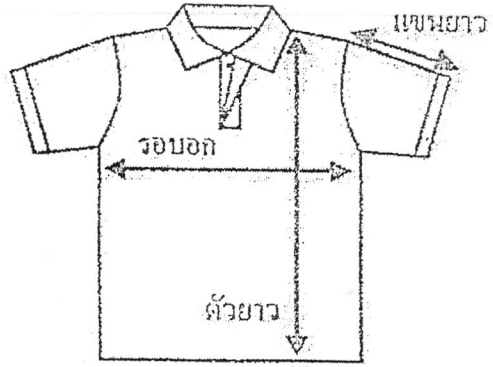

ขนาด เสื้อโปโล (EEM รุ่นที่ 1)

ผู้ชาย				
ขนาด	M	L	XL	2XL
รอบอก/นิ้ว	40	42	44	46
ความยาว/นิ้ว	27	28	29	30

ผู้หญิง				
ขนาด	M	L	XL	2XL
รอบอก/นิ้ว	32	34	36	38
ความยาว/นิ้ว	23	24	25	26